KONKURS NA OPRACOWANIE KONCEPCJI ARCHITEKTONICZNEJ SALI WIDOWISKOWO-TEATRALNEJ
PRZY UL. BRZESKIEJ 41 W BIAŁEJ PODLASKIEJ

RZUTY ISTNIEJĄCEGO BUDYNKU PRZEZNACZONEGO DO ROZBUDOWY

ZAŁĄCZNIK E
CZĘŚĆ 1

BIURO PROJEKTÓW
PBP
20-950 LUBLIN

ZESPÓŁ SPRAWDZAJĄCY
BIO-SYSTEM KONSULTING LUBLINIE
Projekt zagospodarowania placu
Nr 744/76 z dnia 27 XII 1977 r.
Sekretarz Zespołu
Komisja Techniczna

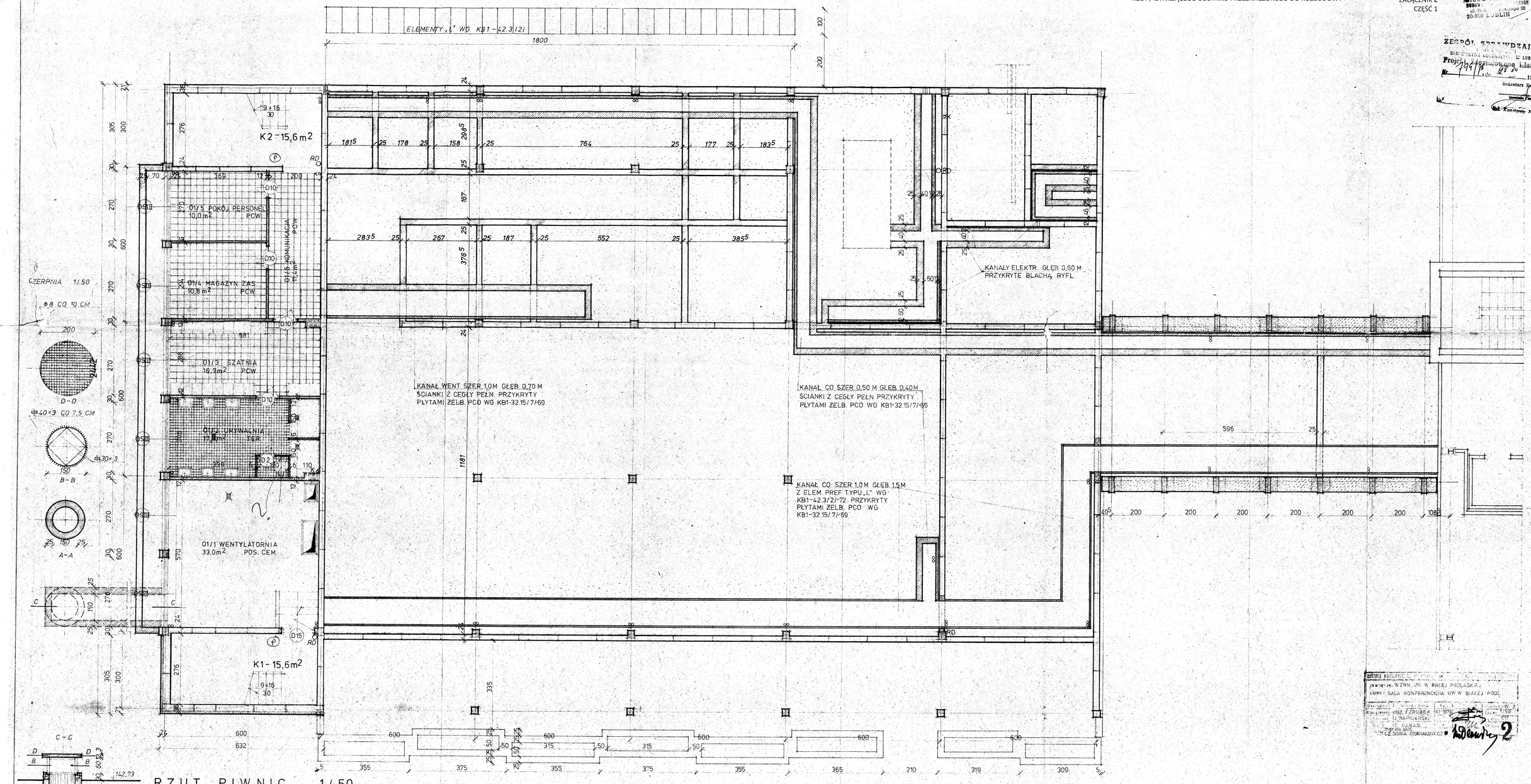

RZUT PIWNIC 1/50

ZESTAWIENIE STALI DLA CZERPNI

⌗40×3	13,24 M	16,7 KG
⌗30×3	8,00 M	7,5 KG
⌀ 8	72,00 M	28,6 KG

BIURO PROJEKT. PBP
INWESTOR: WZRM. UW. W BIAŁEJ PODLASKIEJ
OBIEKT: SALA KONFERENCYJNA UW W BIAŁEJ PODL.
ARCH. ANNA FZRUBEK
J. WAPIŁARSKI
CABAN
KONSULTACJE
MGR INŻ. DORIA DERWAŁOWICZ

RZUTY ISTNIEJĄCEGO BUDYNKU PRZEZNACZONEGO DO ROZBUDOWY

ZAŁĄCZNIK E
CZĘŚĆ 2

3

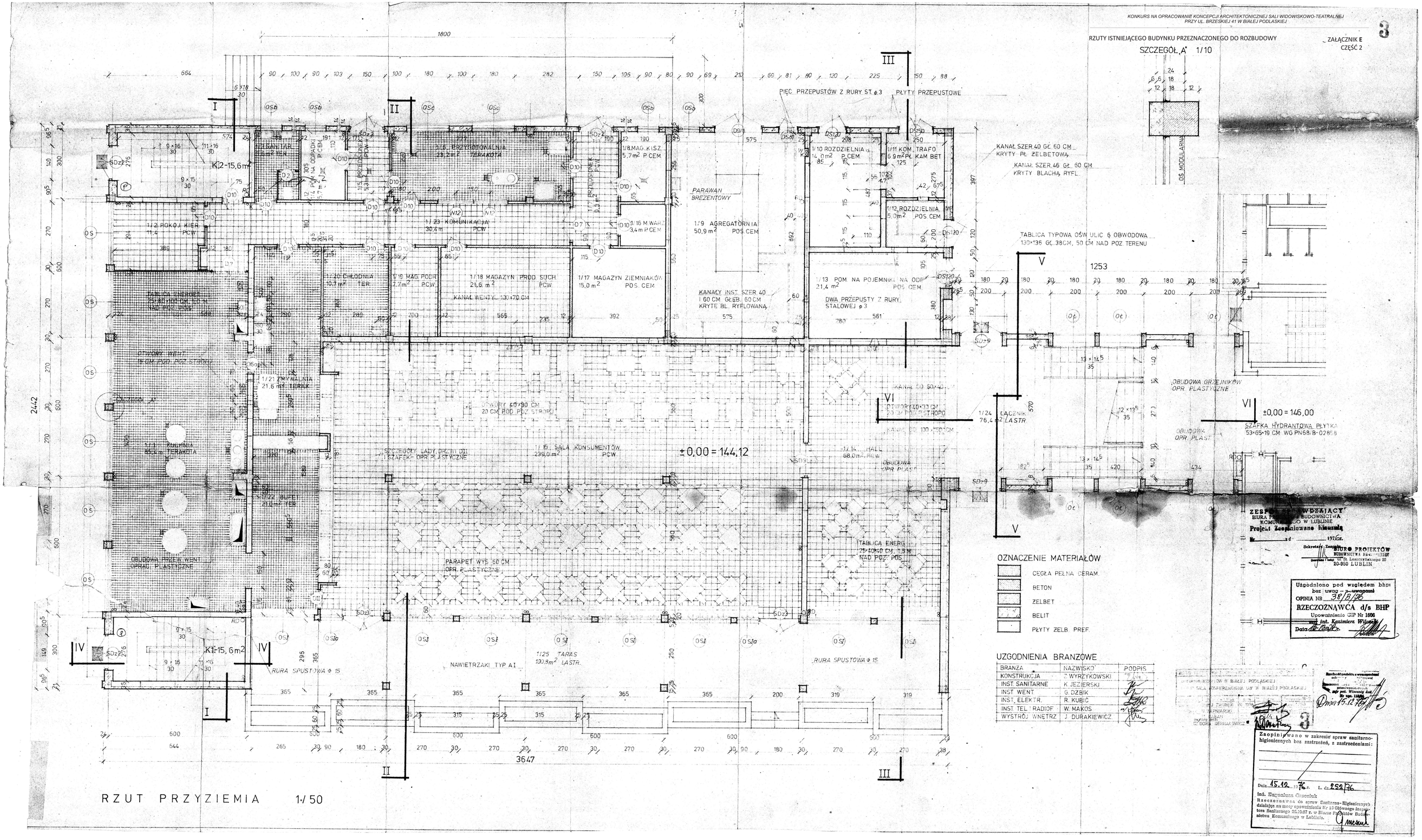

RZUT PRZYZIEMIA 1:50

OZNACZENIE MATERIAŁÓW

- CEGŁA PEŁNA CERAM.
- BETON
- ŻELBET
- BELIT
- PŁYTY ŻELB. PREF.

UZGODNIENIA BRANŻOWE

BRANŻA	NAZWISKO	PODPIS
KONSTRUKCJA	Z. WYRZYKOWSKI	
INST. SANITARNE	K. JEŻIERSKI	
INST. WENT.	G. DŻBIK	
INST. ELEKTR.	R. KUBIC	
INST. TEL. I RADIOF.	W. MAKOS	
WYSTRÓJ WNĘTRZ	J. DURAKIEWICZ	

ZESPÓŁ PROJEKTOWY
BIURA PROJEKTOWEGO BUDOWNICTWA KOMUNALNEGO W LUBLINIE
Projekt Zespołowy kierował
w ... 197 r.
Sekretarz Zespołu
BIURO PROJEKTÓW BUDOWNICTWA KOMUNALNEGO
Dyrektor Naczelny mgr inż. St. Leszczyńskiego 20
20-850 LUBLIN

Uzgodniono pod względem bhp: bez uwag ~~z uwagami~~
OPINIA NR 38/B/76
RZECZOZNAWCA d/s BHP
Upoważnienie GIP Nr 1606
mgr inż. Kazimierz Wilczyński
Data 10.12.1976 r.

Zaopiniowano w zakresie spraw sanitarno-higienicznych bez zastrzeżeń, z zastrzeżeniami:

Dnia 15.12.1976 r. L. dz. 252/76

Inż. Bogusław Ciesielak
Rzeczoznawca do spraw Sanitarno-Higienicznych działający na mocy upoważnienia Nr 13 Głównego Inspektora Sanitarnego 23.10.67 r. w Biurze Projektów Budownictwa Komunalnego w Lublinie.

Zaopiniowano pod względem ochrony przeciwpożarowej
Rzeczoznawca ...
mgr poł. Wincenty Zaj...
Dnia 15.12.76 r.

(...) W BIAŁEJ PODLASKIEJ
(...) SALA KONFERENCYJNA UW W BIAŁEJ PODLASKIEJ
(...) ZIUBIK
(...) WAPNIARSKI
(...) DERKACZOWICZ

KONKURS NA OPRACOWANIE KONCEPCJI ARCHITEKTONICZNEJ SALI WIDOWISKOWO-TEATRALNEJ
PRZY UL. BRZEŚKIEJ 41 W BIAŁEJ PODLASKIEJ

RZUTY ISTNIEJĄCEGO BUDYNKU PRZEZNACZONEGO DO ROZBUDOWY

ZAŁĄCZNIK E
CZĘŚĆ 3

4

BIURO PROJEKTOW
BUDOWNICTWA KOMUNALNEGO
ul. St. Leszczyńskiego 20
20-850 LUBLIN

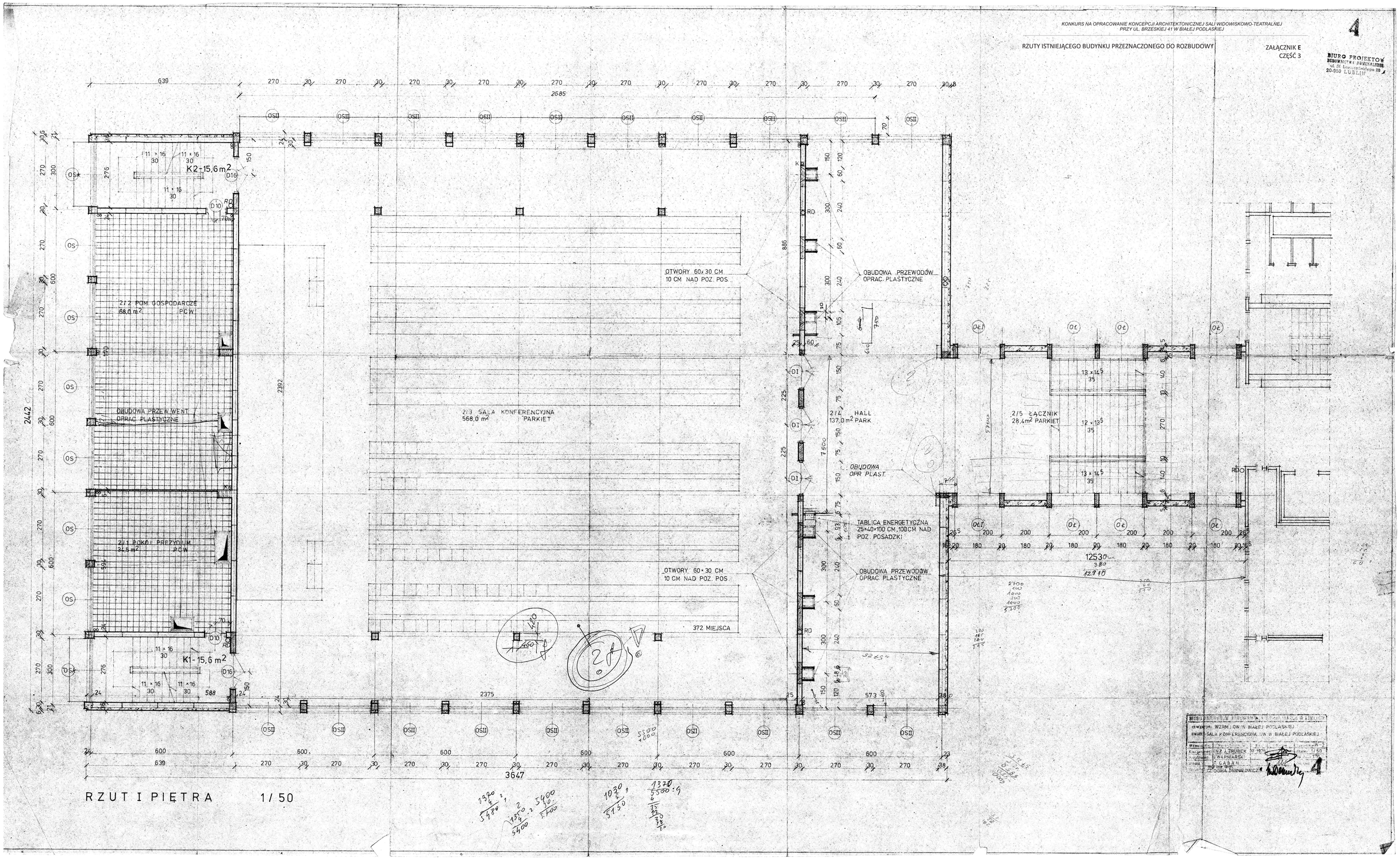

RZUTY ISTNIEJĄCEGO BUDYNKU PRZEZNACZONEGO DO ROZBUDOWY

ZAŁĄCZNIK E
CZĘŚĆ 4

5

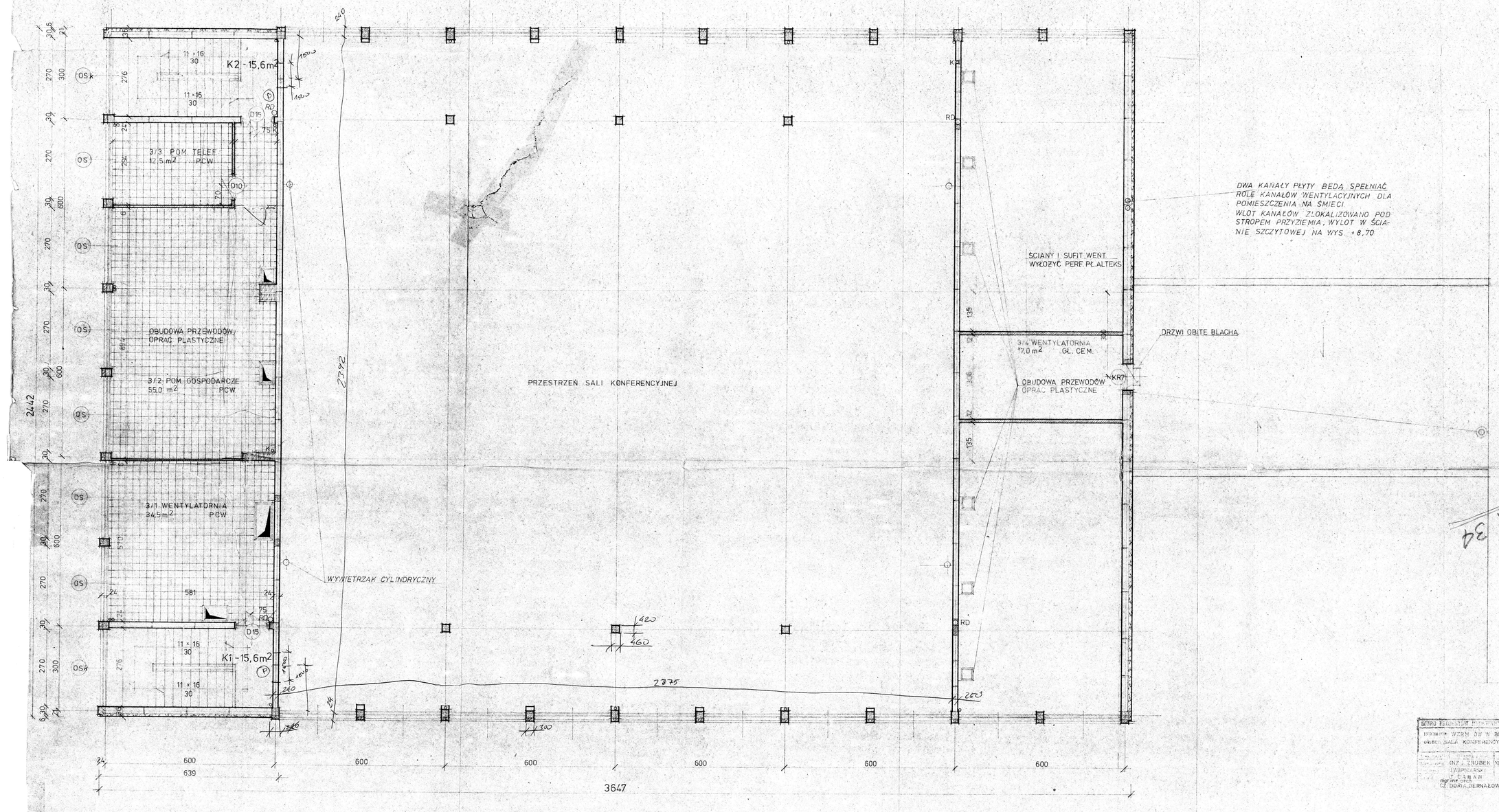

RZUT II PIĘTRA 1/50

2.2.34

BIURO PROJEKTÓW
BUDOWNICTWA KOMUNALNEGO
ul. [illegible] 20
20-900 LUBLIN

BIURO PROJEKTÓW BUDOWNICTWA KOMUNALNEGO W LUBLINIE
INWESTOR: WZRM OW W BIAŁEJ PODLASKIEJ
OBIEKT: SALA KONFERENCYJNA OW W BIAŁEJ PODL.

[illegible]		[illegible]	W-2
[illegible]	ANZ. J. GRUBEK	[illegible]	1/50
[illegible]	[illegible]	[illegible]	[illegible]
[illegible]	T. CABAN		
[illegible]	CZ. DORIA DERNAŁOWICZ		

5